NOVEMBRE

Notre décor d'automne !

Bienvenue MAHE !

Mahé nous rejoint tous les jours maintenant : un nouveau copain à découvrir !

JOYEUX ANNIVERSAIRE !

Ce mois ci Adèle, Andréa, Antoine et Norah ont grandi !

Nous avons dégusté de délicieux gâteaux, des bonbons et gouté aux clémentines. Quel régal ! Pour les remercier de nous avoir tant gâtés nous leur avons offert un feu d'artifice et une douche de bulles !

HERVE TULLET

Nous nous inspirons du travail D'Hervé Tullet et de ses livres pour décorer les couvertures des cahiers.

Les petits ont travaillé la gestion de l'espace, tracé des points, des lignes verticales, des chemins aléatoires sur tout l'espace de la feuille.!

Les moyens quant à eux ont tracé au choix des boucles ou des tâches et des lignes.

Ils ont aussi transformé l'initiale de leur prénom en bonhomme. Nous avons aussi tous appris à écrire notre prénom avec des lettres mobiles et en s'entraînant à tracer nos lettres en capitales pour les plus grands d'entre nous.

SOPHROLOGIE

Nous avons continué à découvrir et à explorer les sensations et les énergies de notre corps avec Céline.

Le bonjour au corps avec des cotons et des pinceaux tout doux

Faire le ouistiti pour laisser sortir l'énergie

Maîtriser son énergie et les mouvements du corps pour faire rouler une balle de golf sous le pied

Expérimenter rien qu'au toucher les sensations de la balle de golf : elles sont très différentes de la boule de coton !

Maîtriser son souffle pour faire tourner longtemps le petit moulin

Respirer profondément avec le ventre pour faire une vague et faire bouger l'animal

MUSIQUE !

Le mardi matin nous faisons de la musique avec Mathieu.

Nous découvrons en classe avec Sophie Le Carnaval des animaux de Camille St Saens.

Nous développons notre écoute, essayons de reconnaître les instruments de musique, de sentir les nuances rapide/ lent, doucement /fort.

Nous essaierons de créer notre propre Carnaval des animaux.

Avec Mathieu nous découvrons des instruments, nous en jouons, nous essayons de suivre les consignes du chef d'orchestre.

Nous travaillons les nuances et l'écoute avec notre corps aussi en dansant sur la musique de Mathieu.

C'est un grand moment de plaisir !

DECEMBRE

JOYEUX ANNIVERSAIRE !

Ce mois ci Béatrice a grandi !

Nous avons dégusté un délicieux gâteau, des bonbons, chanté, fait un feu d'artifice .
Pour la remercier de nous avoir tant gâtés nous lui avons offert une douche de bulles.

Nous continuons à explorer les activités pratiques.
Nous devenons de plus en plus autonomes et organisés. Les experts aident les débutants en prodiguant de précieux conseils ! Les enfants qui observaient au début de l'année sont maintenant eux aussi acteurs. Tout le monde grandit !

Les petits ont travaillé la logique pour se préparer aux mathématiques en découvrant des activités de tri de couleurs, de catégories d'animaux avec un ou deux critères. Ils se sont aussi essayés aux algorithmes.

Après l'apprentissage, entraînement avec Lauryne !

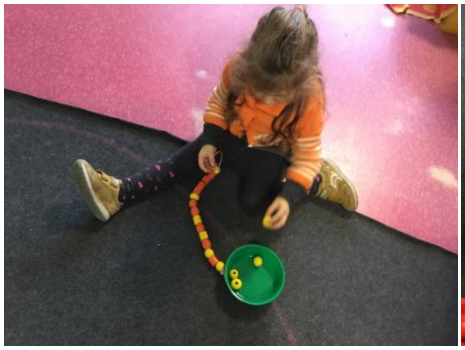

Ils ont aussi travaillé le repérage dans l'espace en plaçant des animaux dans leur maison en suivant un plan.

ACTIVITES PHYSIQUES

Maintenant qu'il fait froid, nous nous retrouvons dans la salle de judo pour les activités de baby gym.

A nous les joies des roulades, de la poutre, du trampoline, des sauts et autres nouvelles expériences !

Pour nous échauffer nous jouons au jeu de la statue.
Nous nous déplaçons en suivant les consignes de Marine et lorsque la musique s'arrête… STATUE !

Au programme : ramper, roulade avant, rouler comme un rondin, sauts, marcher en équilibre sur une poutre, se déplacer sur des gros modules en imitant les animaux.

MISSION CHAUDOUDOUX POUR NOEL !

Nous préparons notre petit cœur à vivre ce moment chaud et doux !

Nous avons décoré le sapin et la classe.

Chaque matin deux enfants ouvrent notre calendrier de l'Avent. A l'intérieur une mission pour prendre soin d'un camarade de classe en lui offrant des actions chaudoudoux. Au programme : entraide et partage !

CONTE CHAUD ET DOUX DES CHAUDOUDOUX

Il était une fois, dans des temps très anciens, un pays où les gens vivaient très heureux.
Rien d'étonnant à cela : chacun de ses habitants se voyait offrir, à sa naissance, un sac contenant un nombre inépuisable de chaudoudoux. Ils avaient le pouvoir de donner à ceux qui les possédaient la sensation d'être comme eux : chaud et doux de partout.
Dès qu'on en sortait un du sac, dès qu'on en recevait un en cadeau, il se mettait à sourire et à s'épanouir de façon câline et contagieuse. Les chaudoudoux étaient très appréciés et s'offraient sans retenue, répandant le bonheur dans tout le pays.
Malheureusement, la sorcière Belzépha, se mit en colère : les gens étaient trop heureux, ses philtres et ses potions ne se vendaient plus...

Nous avons tous besoin de chaudoudoux... autrement dit, nous avons tous besoin d'amour, adultes comme enfants .

Les chaudoudoux sont des petites attentions que l'on a envers soi ou les autres. C'est quelque chose de bon qu'on l'on reçoit ou que l'on donne (un compliment, un remerciement, un geste gentil...).

Les chaudoudoux sont gratuits et bons pour la santé ! Quand on a plein de bon en soi, on peut en distribuer sans compter.

Les chaudoudoux sont inépuisables, plus on en donne et plus on en reçoit.

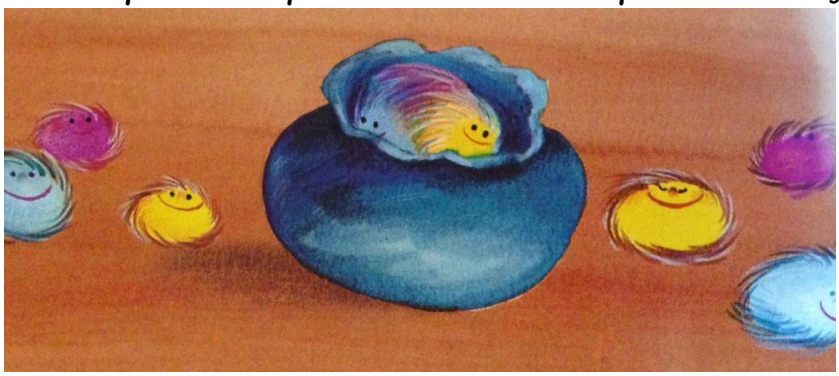

MISSION CHAUDOUDOUX

Aujourd'hui tu vas prendre soin de ton copain !

- ☺ Offre-lui ton chocolat.
- ☺ Offre-lui le câlin du jour et souhaite-lui une très bonne journée !
- ☺ Propose ton aide pendant le temps de travail.
- ☺ Propose ton aide pour fermer le manteau.
- ☺ Propose-lui de jouer avec toi ou de lui prêter un vélo pendant la récréation.
- ☺ Offre-lui un chaudoudoux que tu auras fabriqué.

Cette année aussi nous participons au calendrier de l'Avent inversé pour lequel nous apportons de bonnes choses à partager avec ceux qui ont moins de chance que nous. C'est une belle expérience de fraternité et de solidarité ! Un grand merci à tous les participants !

LES SURPRISES DE NOEL

Les MS préparent une petite crèche pour se rappeler que Noël c'est un peu comme l'anniversaire de Jésus !

Les PS, eux, préparent un mobile pour décorer la maison avec des sapins, des étoiles et des petits chaudoudoux !

A présent nous pouvons nous reposer un peu !

BONNES VACANCES ET JOYEUX NOEL !